

Completato da:
Società Abbinata
Incaricato all'atto:
Geometra
Prov. Firenze

Identificativo Catastale:
Sezione:
Particella:
Follecchia: 109
Millesimi: 150

Professione professionale n. 20002017 del 19/09/2006
Pianimetria di n. 1 a. in Comune di Firenze
Via Del Servi

Agente del Teritorio
CATASTO FABBRICATI
Ufficio provinciale di
Firenze

10/02/1985
GDLNDR70P28A512P



MINISTERO DELLE FINANZE
DIREZIONE GENERALE DEL CATASTO E DEI SERVIZI TECNICI ERARIALI
NUOVO CATASTO EDILIZIO URBANO

Min. D. Ufficio Tecnico Erariale (1/800)

Lire
150

Pianimetria dell'immobile situato nel Comune di FIRENZE Via DEL SERVI n. 20
Data
Allegata alla dichiarazione presentata all'Ufficio Tecnico Erariale di FIRENZE

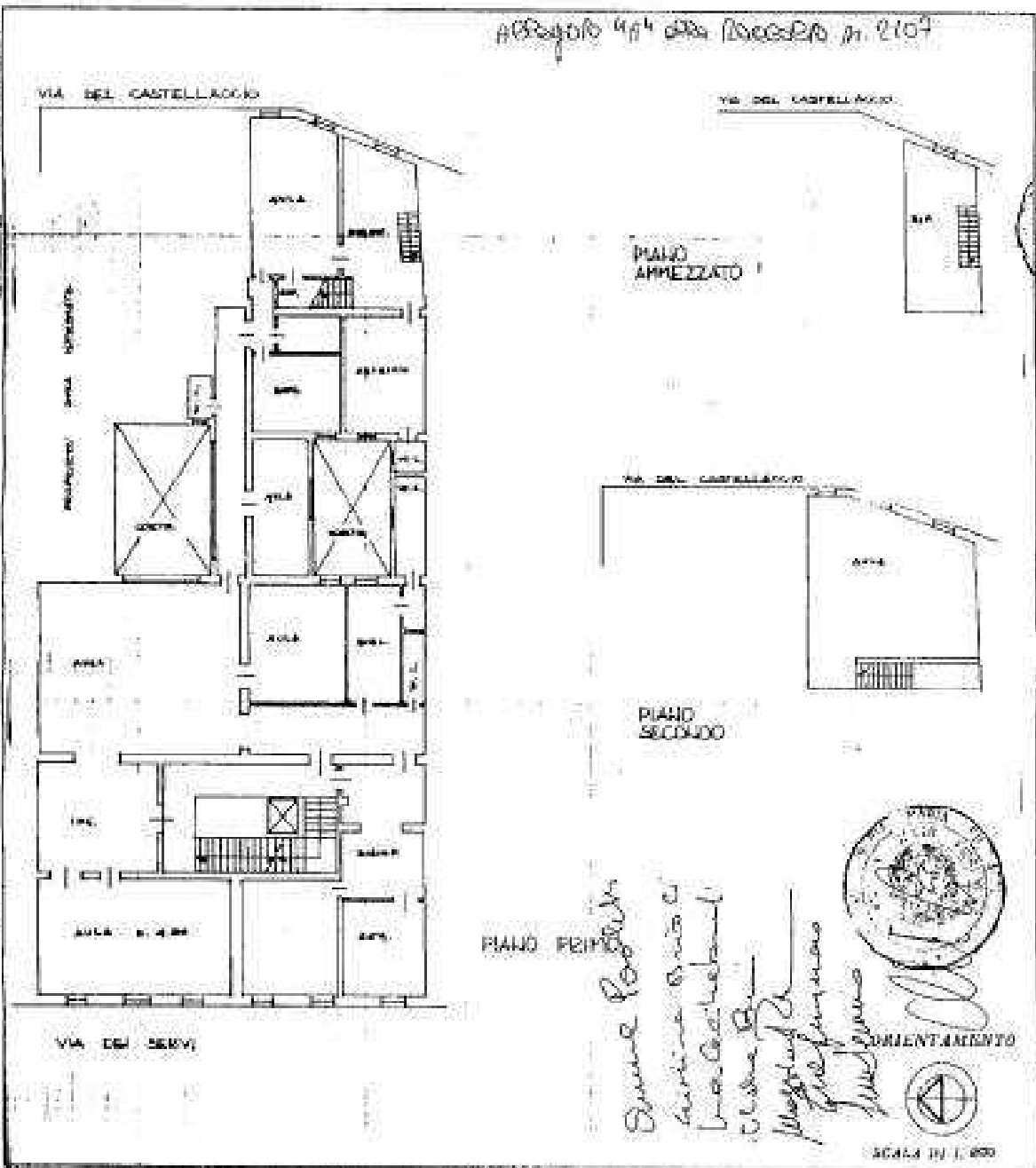

SPAZIO RISERVATO PER LE ANNOTAZIONI D'UFFICIO

Completato dall' ARCH.
STEFANO PIGNATELLI
Incarico all'atto degli ARCHITETTI n. 206
206 Firenze - FIRENZE - L. 10/02/1985

Ultima planimetria in atti
Data: 05/02/2018 - n. T380292 - Richiedente: GDLNDR70P28A512P
Totale schede: 1 - Formato di acquisizione: A3(297x410) - Formato stampa richiesto: A4(210x297)

Completato da:
Soffici, Alessandro
Incaricato alla guida:
Geometri
Prov. Firenze
N. 4166

LEGGENDARI CANTIERI
Sedimenti
Pozzi
Pacchetti
Sedimentazione: 589

Indirizzo presentato n. 100/2018 del 10/02/2018
Ministero di n. 4 in tema di licenze
Via Del Castellaccio
n. 7

Agenzia del territorio
CATASTO FABBRICATI
Ufficio provinciale di
Firenze

Scala 1:200

MINISTERO DELLE FINANZE
DIREZIONE GENERALE DEL CATASTO E DEI SERVIZI TECNICI ERARIALI
NUOVO CATASTO EDILIZIO URBANO
ART. 2375-2376 DEL D.LGS. N. 446/1997

Carta
250

Planimetria dell'immobile sita nel Comune di FIRENZE Via DEL CASTELLACCIO

Redatta in data della dichiarazione presentata all'Ufficio Tecnico Erariale di FIRENZE

Adempimento n. 4 da presentarsi in 2018

VIA DEL CASTELLACCIO

orientamento

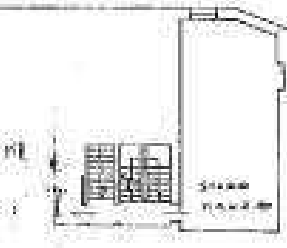

PROSPETTIVE DALLA STRADA

PIANO AMMEZZATO

Stefano Cecelli
Stefano Cecelli
Stefano Cecelli
Stefano Cecelli
Stefano Cecelli
Stefano Cecelli

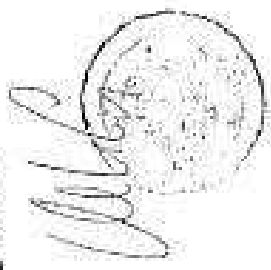

ORIENTAMENTO



Scala di 1:200

SPAZIO RISERVATO PER LE ANNOTAZIONI D'UFFICIO

data 10/02/1985
prov. n. 61505

Completato dall'Arch.
STEFANO CECELLI
Isolato all'atto degli ABUSIVI n. 8
della Provincia di FIRENZE e LAVORI
data 10/02/1985
Firma: Stefano Cecelli

partita primo piano

